

“Red piloto de Enclaves para la escucha y observación de la berrea en la Reserva de caza Montes Universales”

ENCLAVE Nº 10 “LA DEHESA”

Apto para **turismos**

APARCAMIENTO recorriendo **3,7 km de pista** transitable por turismos.

El enclave se sitúa junto al aparcamiento.

AFORO 4 COCHES

UBICACIÓN

Término municipal de Bronchales

Monte de utilidad pública, **MUP número 15 “El Pinar”** propiedad del **Ayuntamiento de Bronchales**.

ACCESO

Se toma la **pista** que sale en dirección **Sureste** desde la **entrada al pueblo** por la carretera TE-904. Circulando por esta pista durante **3,6 km**, se alcanza un refugio tradicional donde se ubica el aparcamiento y el enclave.

PUEBLOS MÁS CERCANOS

Bronchales: 3,6 km

COORDENADAS UTM (X,Y)

Aparcamiento: (622.451, 4.483.300)

Enclave: (622.433, 4.483.305)

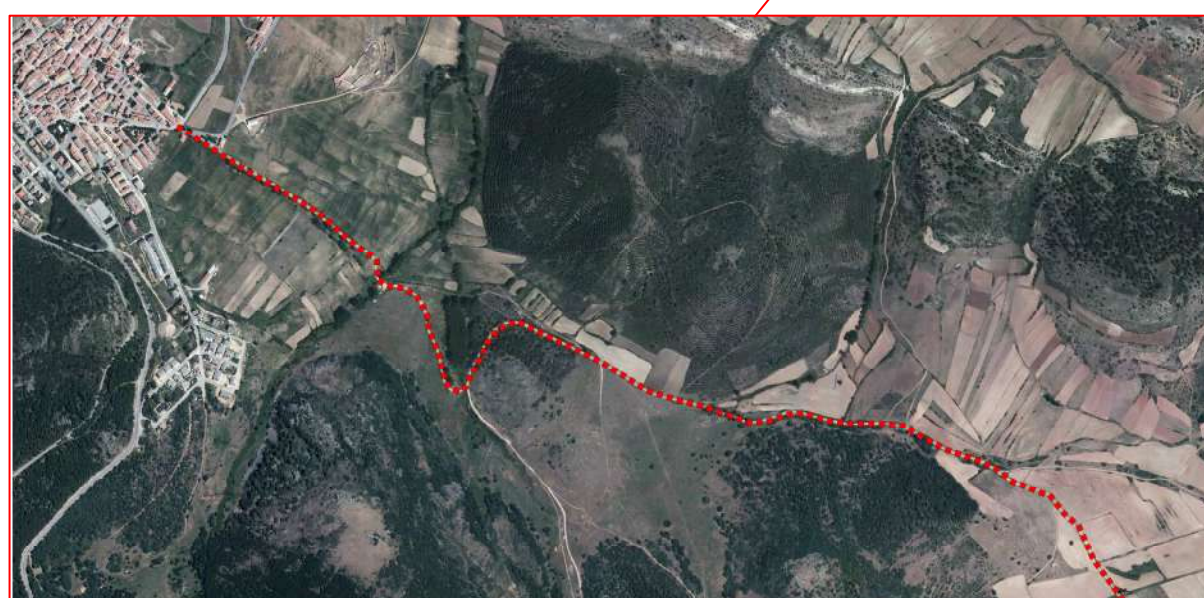
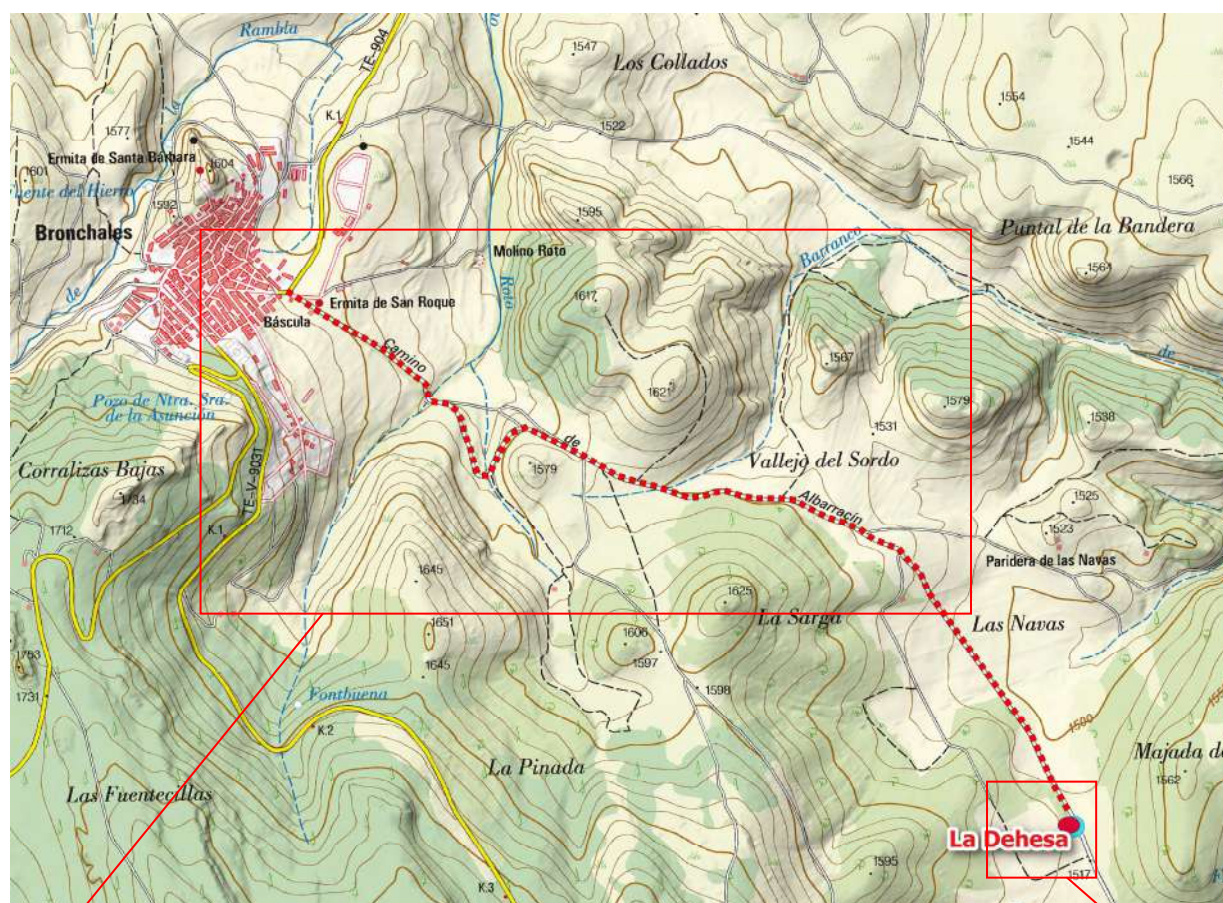
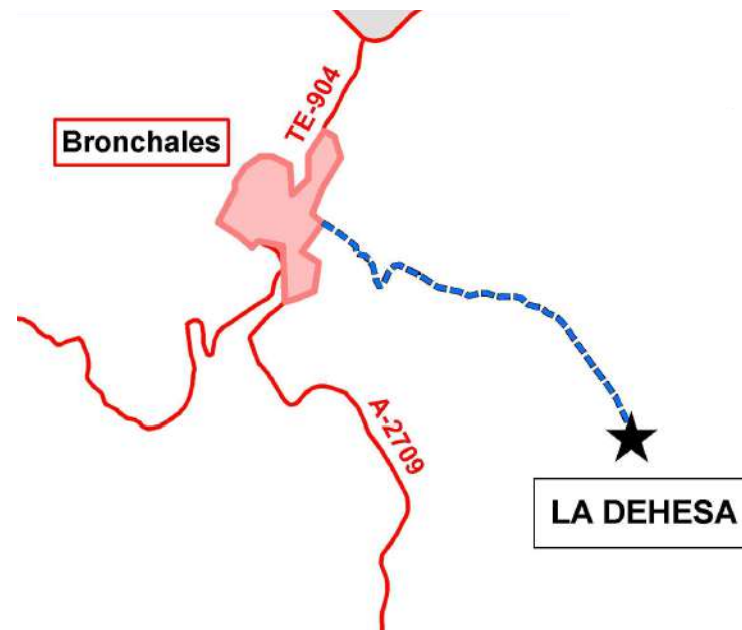

INDICACIONES. Una vez que abandonas tu vehículo en el aparcamiento encontrarás el enclave junto al refugio tradicional.



PRECAUCIONES.

- **Enclave especialmente sensible**, mantén **todo el silencio posible**, trata de **ocultar tu figura** con el terreno y la edificación.
- Recuerda, causar molestias a los ciervos en época de berrea contraviene la normativa de caza
- **Respetar el aforo de visitas** indicado en el aparcamiento

RED PILOTO DE ENCLAVES PARA LA ESCUCHA Y OBSERVACIÓN DE LA BERREA EN LA RESERVA DE CAZA MONTES UNIVERSALES

Estos enclaves cuentan con la conformidad de los organismos propietarios y gestores del monte y de la Reserva de Caza para albergar visitantes de forma libre y gratuita, garantizando la compatibilidad con el resto de usos y aprovechamientos conforme a la legislación forestal y de caza. No obstante, para poder garantizar esa compatibilidad es necesario tener en cuenta algunas cuestiones:

- Trata de **que tu presencia no sea percibida** por los animales.
- Es necesario **mantener silencio** desde la llegada hasta el completo abandono del enclave.
- Es muy recomendable portar prismáticos o catalejos.
- Se ha previsto una capacidad máxima con un número **máximo de vehículos estacionados** en el aparcamiento asociado.
- **La red cuenta con 11 enclaves** a lo largo de la Reserva para tratar de evitar saturaciones y disfrutar de entornos naturales únicos.
- Se trata de una iniciativa piloto que cuenta con señalización provisional en un medio forestal, **mantén toda precaución** posible ante caídas o accidentes, cuidado con las entradas y salidas con falta de luz, equípate de forma apropiada.

Puedes **colaborar en la evaluación de esta iniciativa** aportando tu opinión sobre los enclaves piloto que hayas visitado. Encontrarás formularios en Internet, www.comarcadelasierradealbarracin.es y <https://albarracinturismo.com>, o *en las oficinas de turismo* o puedes remitir directamente tu opinión a cazaypescateruel@aragon.es

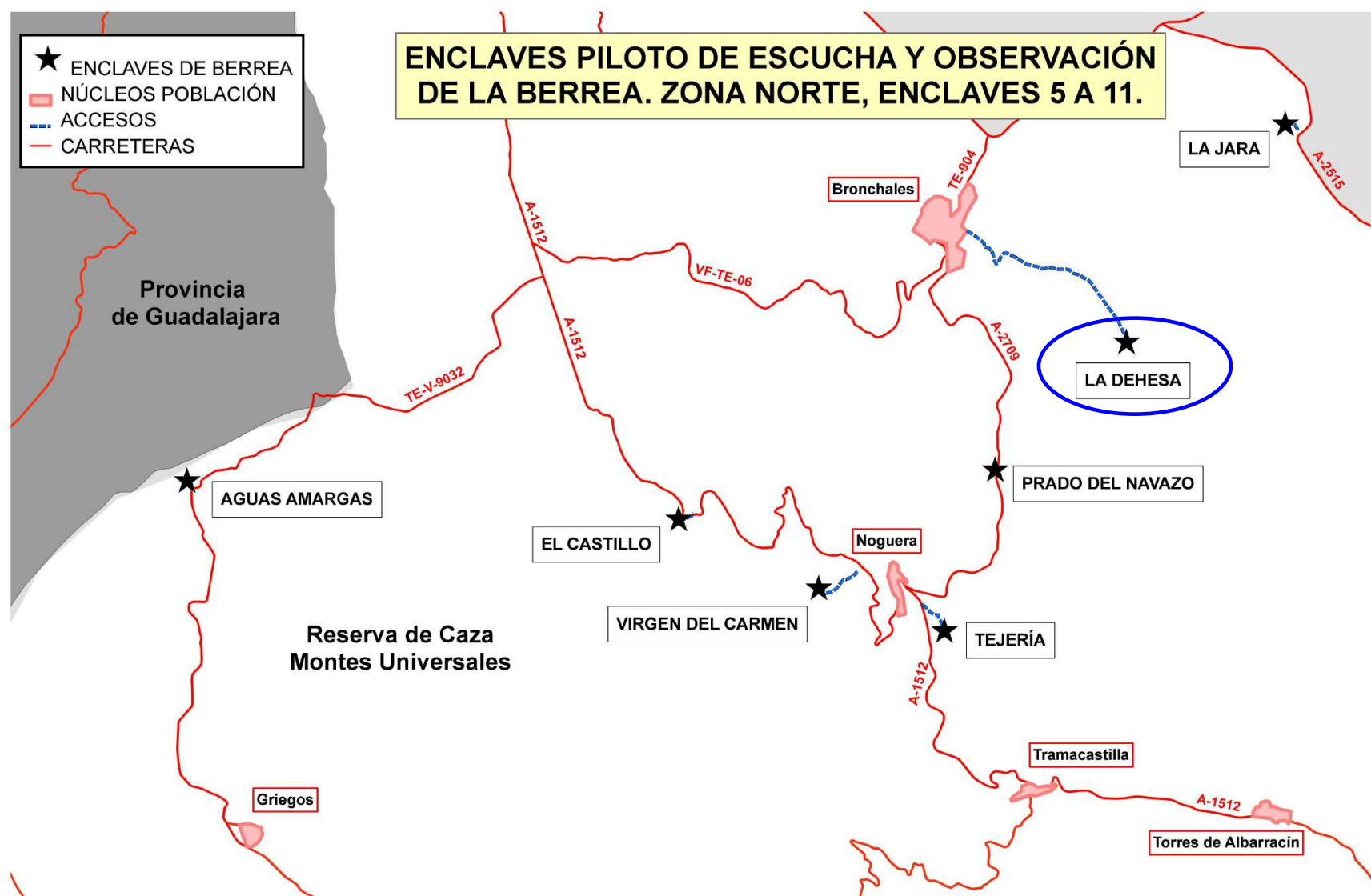

OTROS ENCLAVES CERCANOS A ESTE